

ORTOFOTO CON INDIVIDUAZIONE AREA D'INTERVENTO

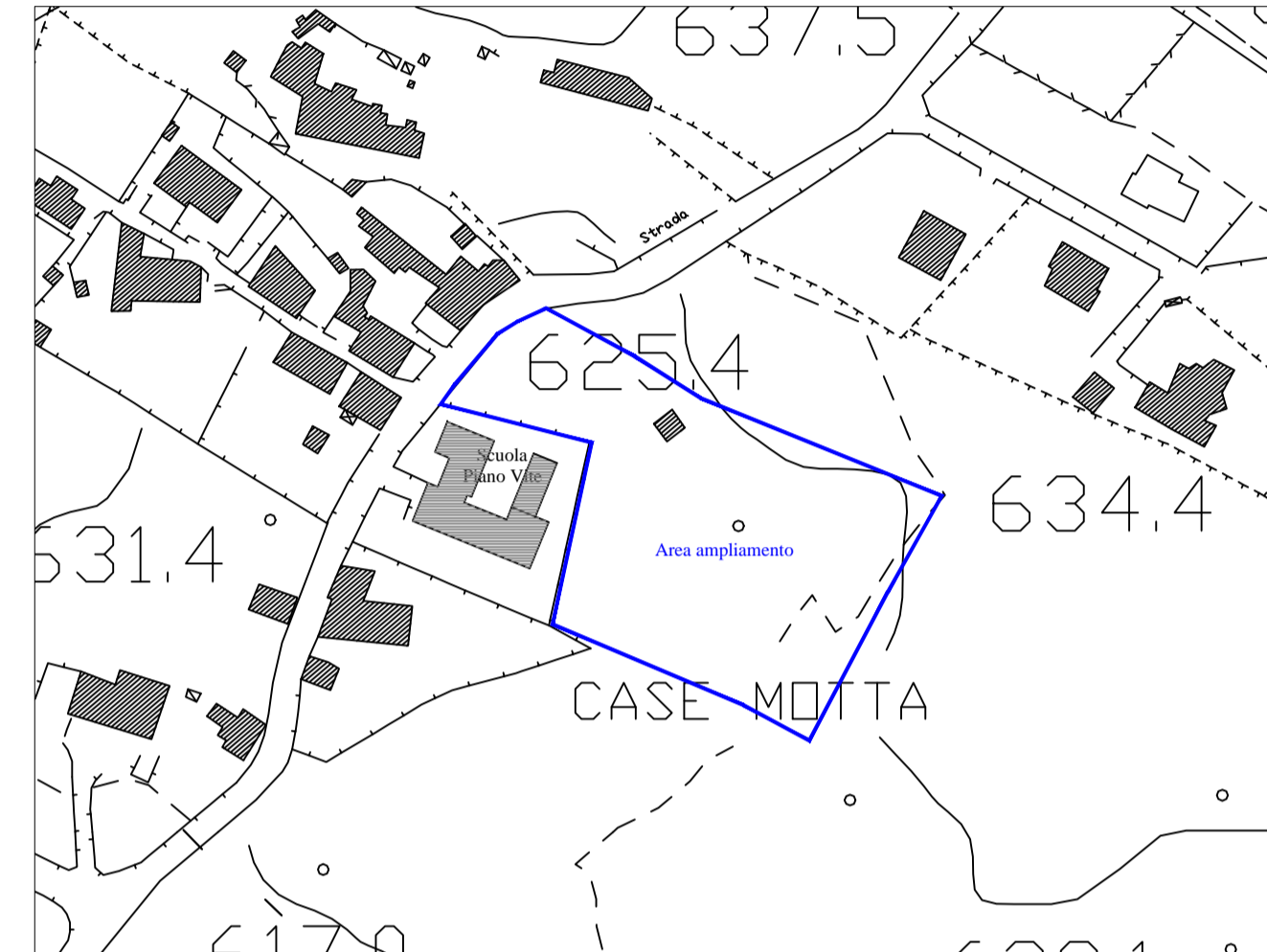

AREA D'INTERVENTO - Scala 1:2000

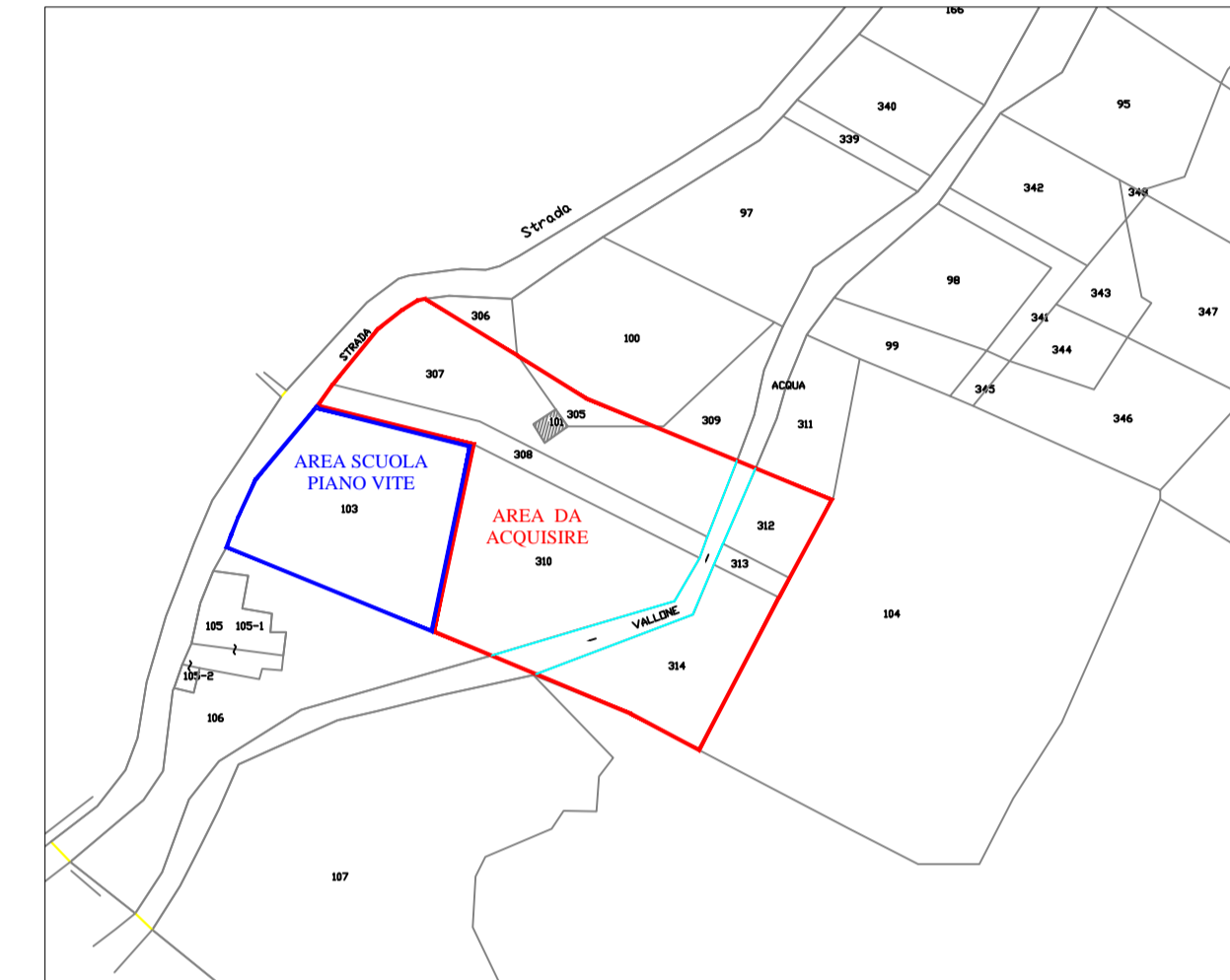

CATASTALE CON AREA D'ESPRORIO - Scala 1:2000

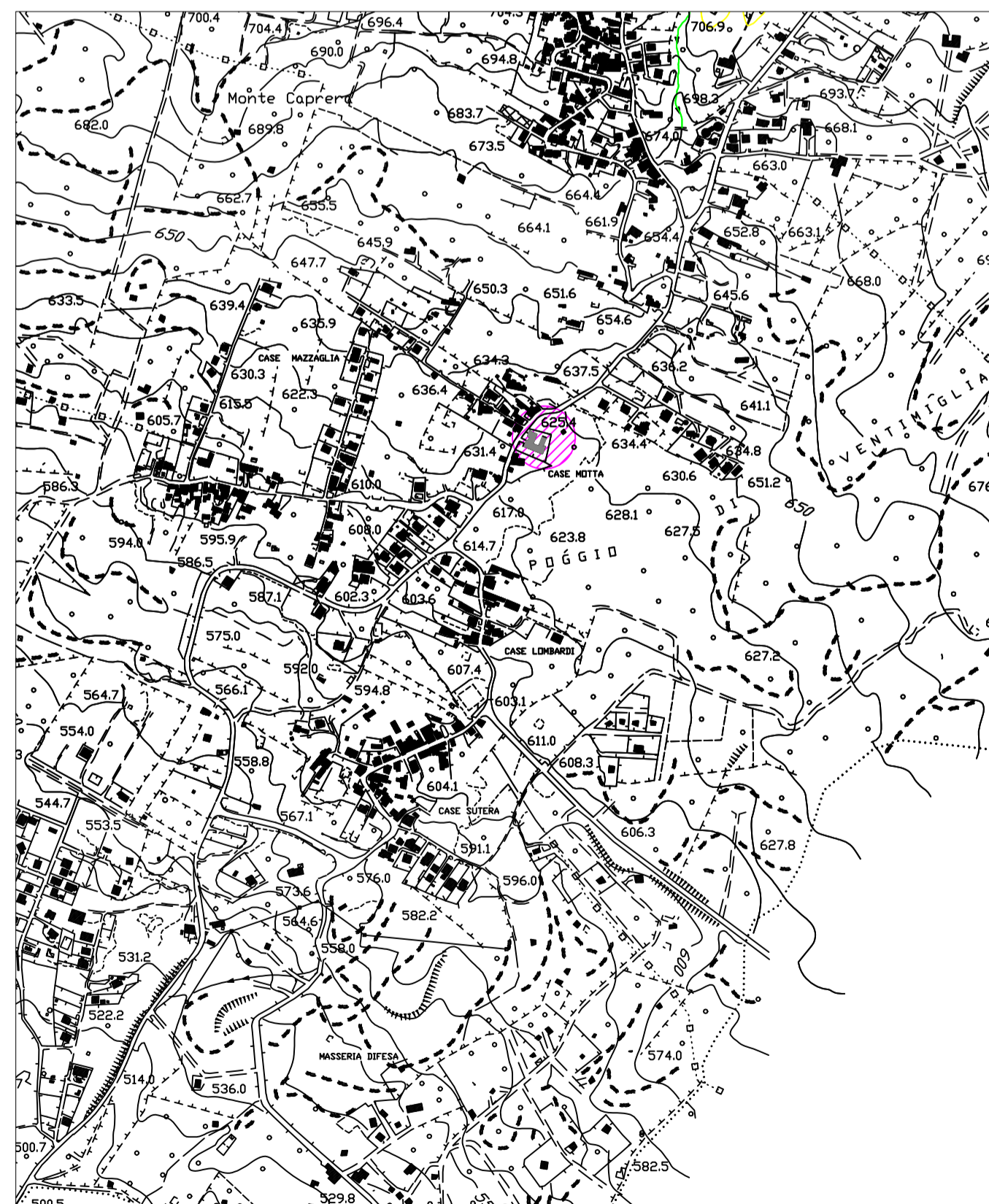

COROGRAFIA - Scala 1:10.000

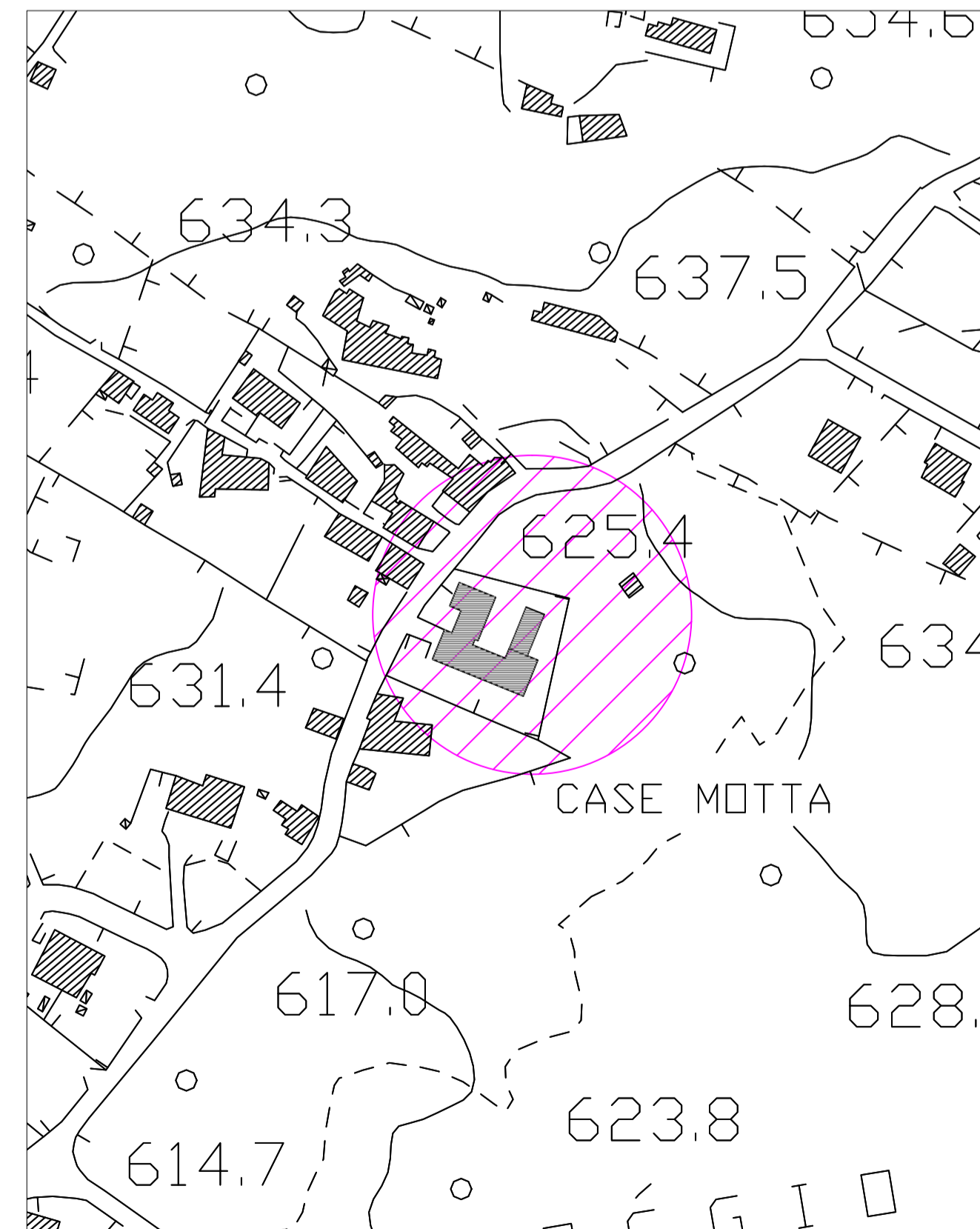

INDIVIDUAZIONE PLANIMETRICA - Scala 1:2000

COMUNE DI RAGALNA
Prov. di Catania

**ADEGUAMENTO E COMPLETAMENTO
DELL'ASILO NIDO SITO NELLA SCUOLA
ELEMENTARE PIANO VITE**

PROGETTO ESECUTIVO

TAV. 1

Oggetto:

**COROGRAFIA - PLANIMETRIA D'INQUADRAMENTO
ORTOFOTO E CATASTALE**

Scala
Varie

Rev. 00: 22 Febbraio 2016

Rev. 01:

Rev. 02:

Progettista: Dott. Ing. Valentina La Rosa



Visti ed autorizzazioni:

COMUNE DI RAGALNA

Provincia di Catania

Visto, si esprime parere tecnico favorevole ai
sensu dell'art.5 comma 3 della L.R. 12/07/2011
n.12 per livello di progettazione esecutiva.

Il Responsabile Unico del Procedimento
Geom. Francesco Costanzo